



Memòria Institut Aspace Fundació Privada 2023



Informe de gestió

L'Institut Aspace Fundació Privada és una entitat que forma part del grup al que pertany la Fundació Aspace Catalunya.

L'Institut és l'entitat propietària de l'edifici emblemàtic de l'entitat (CIM - Centre Integral Montjuïc) i que comparteix amb la Fundació per tal de poder desenvolupar les seves tasques fundacionals que sempre han estat com a centre dels seus objectius les persones amb paràlisi cerebral i altres malalties del desenvolupament neurològic.

El Centre Especial de Treball segueix donant servei d'impressió digital i suport administratiu i està ubicat actualment al mateix edifici CIM.

L'Institut Aspace Fundació Privada seguirà treballant en la cerca de recursos per tal de seguir adaptant els equipaments a les necessitats actuals tant estructurals com tecnològiques per tal de ser referents i innovadors en l'àmbit de la paràlisi cerebral.

Sr. Josep Ballester i Roselló

President

Patronat

El Patronat és l'òrgan de govern de la Fundació. Té per funcions la representació i administració de la Fundació. Actualment està compost pel següents membres.

President:

Dr. Josep Ballester Roselló

Vicepresident:

Sr. Jordi Portella Rebordosa

Vocal:

Dr. Carles Sanrama Sánchez

Secretari no patró:

Albert Cantón i Brizuela

Els treballadors del centre especial de treball

Nombre de treballadors:

5 treballadors amb discapacitat

3 homes / **2** dones

Perfils laborals:

5 persones amb perfil d'administratiu i suport en gestió general, administració i recepció.



L'entitat

La Fundació es va constituir per donar resposta a aquelles activitats adreçades al col·lectiu de persones amb paràlisi cerebral i que fossin complementàries a les que es fan des de la Fundació Aspace Catalunya.

El seu objectiu, per tant és, **promoure la inserció sociolaboral de les persones amb paràlisi cerebral i altres patologies del desenvolupament neurològic**, objectiu que s'acompleix amb el manteniment del centre especial de treball des de 2004.

Activitat: Centre Especial de Treball

ASPACET és un Centre Especial de Treball on treballen persones amb paràlisi cerebral i altres patologies del desenvolupament neurològic. Els serveis de salut i de rehabilitació de la Fundació Aspace Catalunya tenen la tasca de portar a terme els programes d'ajustament personal i social de part dels treballadors del CET, per tal que aquests s'adaptin òptimament a l'entorn sociolaboral. El programa d'ajustament personal i social ha estat centrat, com cada any, en tres grans àrees que són **l'autonomia personal, la rehabilitació i l'ajustament social**.

Línies de treball que porta a terme el centre especial de treball:

- Impressió digital, reprografia.
- Suport administratiu.
- Recepció i tasques de suport a serveis generals.

Dades econòmiques

Els comptes anuals de l'exercici 2023 han estat auditats amb opinió favorable sobre la imatge fidel dels estats financers de l'entitat.

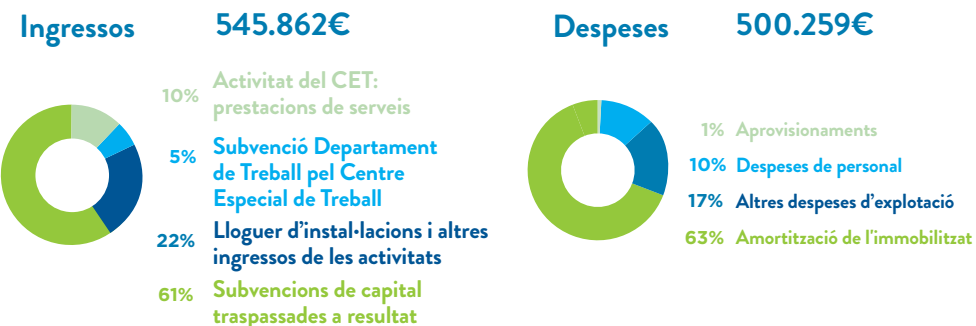

Agraïments

Generalitat de Catalunya – Departament d'Empresa i Treball

Empreses i particulars que ens han donat suport contractant els serveis del Centre Especial de Treball- ASPACET:

- Fundació Aspace Catalunya
- Body Care Estètica
- Associació de productores de vins naturals
- Gabinet mèdic Via Augusta
- Escola Infantil Peggy
- Diversos particulars

Aquesta actuació està impulsada i subvencionada pel Departament d'Empresa i Treball, i finançada al 100 % pel fons REACT-UE com a part de la resposta de la Unió Europea a la pandèmia de la COVID-19



C. Marc Aureli 16, 08006 Barcelona aspacet@aspace.cat
ASPACET: C. Tres Pins 29, 08038 Barcelona